

VIII CURSO DE FORMACIÓN **CONTINUADA: Taller** **Diagnóstico del dolor orofacial**

6 de junio de 2014, de 9 a 18:30 horas

Mañana: “Diagnóstico y diagnóstico diferencial en dolor orofacial”

Dr. De la Hoz Aizpurua. Coordinador máster Dolor Orofacial San Pablo CEU

Dr. Ginestal Gómez. Unidad Dolor Orofacial y TTM. UPV/ EHU

Dr. Hidalgo Tallón. Instituto Neurociencias. Universidad de Granada

Tarde: “Taller diagnóstico con casos clínicos”

Presentación de casos clínicos: docentes y colaboradores de la Unidad de Dolor Orofacial y Trastornos temporomandibulares. Miembros SEDCYDO

Moderadores: Javier Hidalgo, José Luis de la Hoz, Eduardo Ginestal

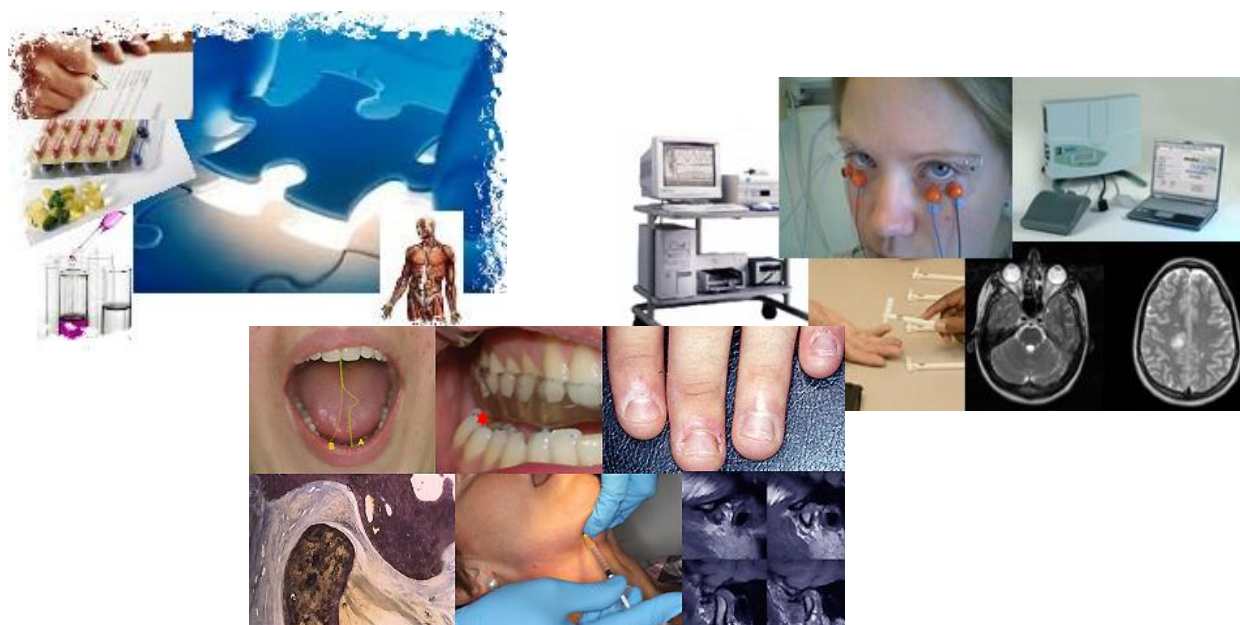

Sala de Grado. Facultad de Medicina y Odontología. Universidad del País Vasco UPV/EHU. Campus Leioa. Bizkaia

INSCRIPCIONES CURSO: Alumnos pregrado y postgrado gratuito, previa inscripción en las dependencias de la Clínica Odontológica.

Odontostomatólogos: inscripción unidad.dolororofacial@ehu.es y pago mediante ingreso bancario de 40 euros en cc. 2095 0292 91 3239002403, indicando nombre, apellidos y curso junio-14.

Miembros SEDCYDO, inscripción gratuita.

TALLER DIAGNÓSTICO DE DOLOR OROFACIAL

Objetivos del curso: Se trata de un curso de aplicación práctica, en el que se describen los cuadros de dolor orofacial más frecuentes, su clasificación y características clínicas, los métodos complementarios de diagnóstico de uso más habitual y las enfermedades con las que se efectúa el diagnóstico diferencial de los mismos.

Duración y estructura del curso: La duración total del curso será de 8 horas, en las que se intercalan exposiciones teóricas con casos clínicos de referencia. Para finalizar el curso, se presentará una sesión clínica en la que se discutirán casos de pacientes atendidos en la Unidad de Dolor Orofacial de la Clínica Odontológica.

Contenido previstos:

- Dolor músculo-esquelético con repercusión orofacial:
- Cuadros clínicos más frecuentes
- Criterios diagnósticos
- Métodos diagnósticos habituales
- Diagnóstico diferencial
- Cefaleas más habituales. Cefalea de origen masticatorio:
- Cuadros clínicos más frecuentes
- Criterios diagnósticos
- Métodos complementarios de diagnóstico
- Signos de alerta en una cefalea
- Dolor neuropático:
- Cuadros clínicos más frecuentes
- Criterios diagnósticos
- Métodos complementarios de diagnóstico
- Signos de alarma en el dolor neuropático

Lugar y fecha de impartición del curso: 6 de junio de 2014, de 9 a 18:30 horas. Sala de Grado. Facultad de Medicina y Odontología. UPV/EHU. Campus Leioa. Bizkaia.

Dictantes del curso:

Dr. De la Hoz Aizpurua. Coordinador máster Dolor Orofacial San Pablo CEU

Dr. Ginestal Gómez. Unidad Dolor Orofacial y TTM. UPV/ EHU

Dr. Hidalgo Tallón. Instituto Neurociencias. Universidad de Granada

Moderadores sesión clínica: Javier Hidalgo Tallón, José Luis De la Hoz Aizpurua y Eduardo Ginestal Gómez